



Pro⁺sana

Medical Center Constanța

Cancerul de col uterin

- Cancerul colului uterin este al 4-lea cel mai întâlnit cancer în rândul femeilor
- În România se depistează anual 4343 de noi cazuri de cancer de col
- România ocupă locul I în Uniunea Europeană la mortalitatea prin cancer de col – 14,2 la 100.000 de femei.
- 70 % din femeile românce nu au făcut o testare de depistare a leziunilor pre canceroase ale colului în ultimii 3 ani
- 14 % din femeile din România nu au auzit de cancerul de col
- 1909 femei mor în România anual de cancer de col depistat tardiv

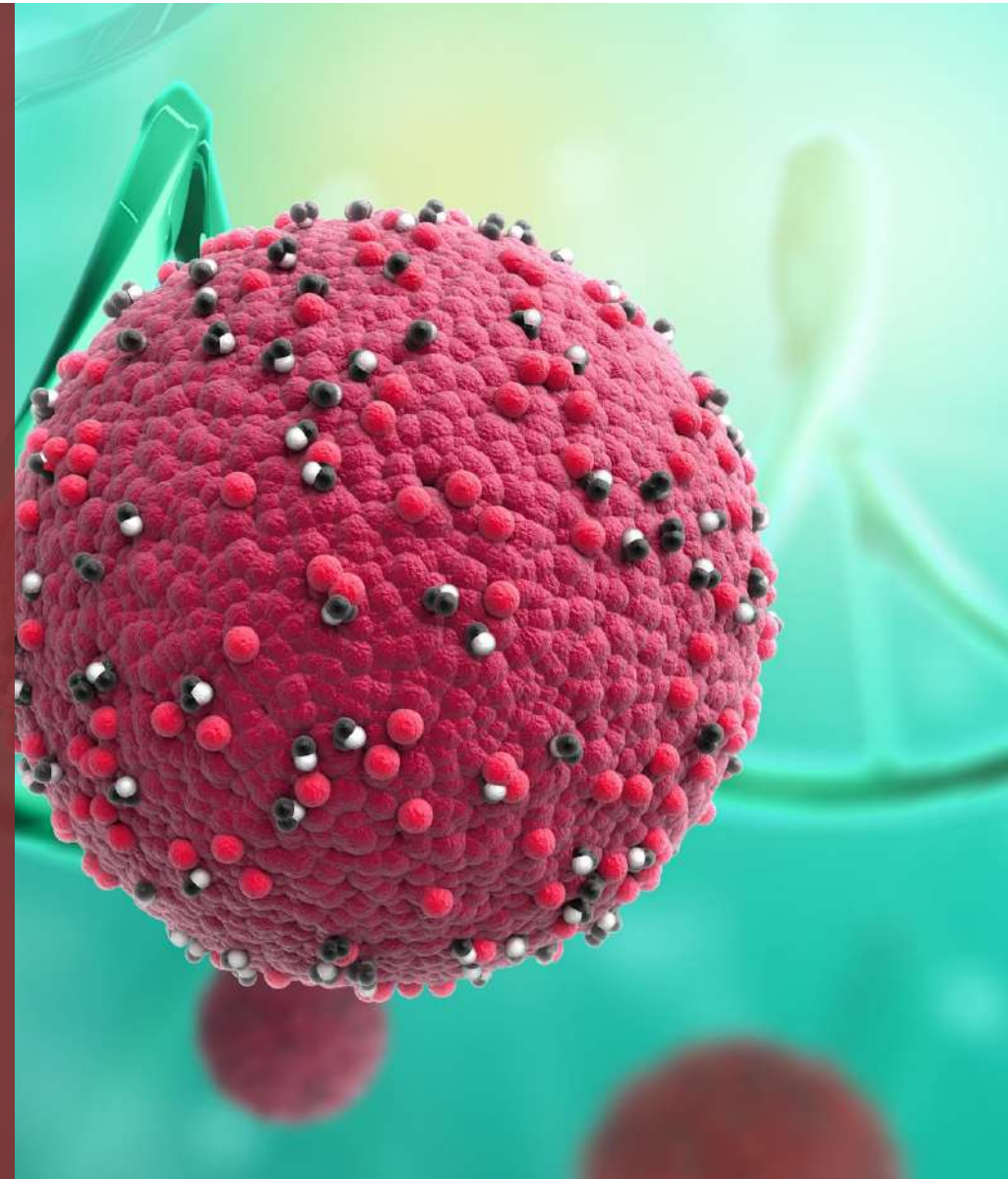

TESTUL BABES-PAPANICOLAOU

- Testul este util pentru depistarea precoce a leziunilor precanceroase și canceroase ale colului uterin
- Acest test este indicat tuturor femeilor după începerea vieții sexuale
- Testarea este anuală (ideal pentru femeile din România deoarece incidența este cea mai mare din Europa)

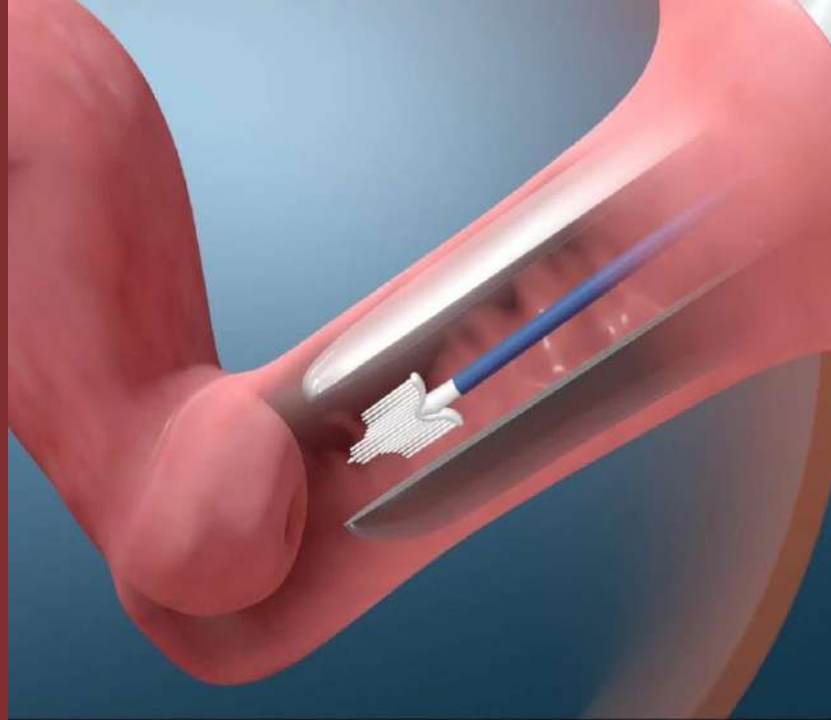

- Momentul optim pentru recoltare - între ziua 10 și 20 de la începutul menstruației
- Repaus sexual minim 24 de ore înainte
- Toaletă vaginală contraindicată minim 24 ore înainte

- Nu se repetă o recoltare mai devreme de 3 luni!
- Produsul recoltat în timpul unei consultații ginecologice poate fi prelucrat convențional (pe lamă) sau în mediu lichid
- Testul în mediu lichid este mai ferit de erori de interpretare și poate fi utilizat și pentru testarea HPV
- Rezultatele vor fi discutate cu medicul clinician

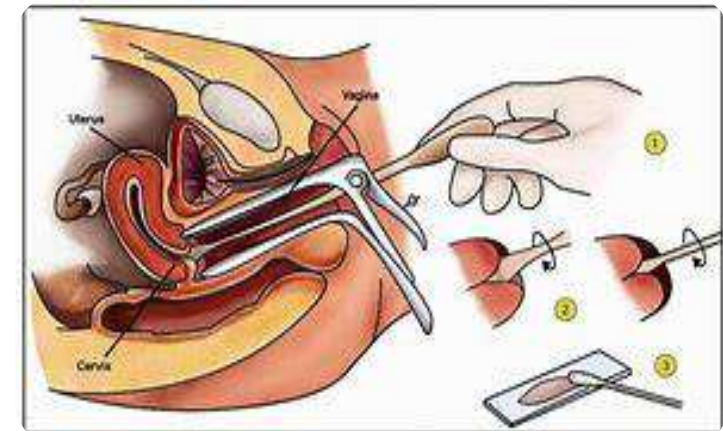

Colposcopia

Metodă de investigare a colului uterin cu ajutorul unui aparat optic colposcop ce permite mărirea imaginii și identificarea zonelor de mucoasă cervicală anormală

Indicații:

- ✓ Rezultate anormale la testarea Babeș-Papanicolaou
- ✓ Aspect anormal al colului la examinarea ginecologică
- ✓ Infecție HPV cu risc înalt depistată lubrifierii vaginale
- ✓ Creșterea mecanismelor locale de apărare naturala antiinfecțioasa

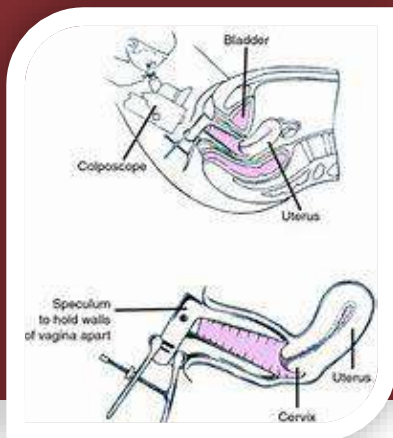



Colposcopia

- Examinarea este realizată între zilele 8-12 a ciclului menstrual
- Colul femeilor în menopauză este examinat după o pregătire hormonală intra vaginală sau generală prescrisă de medicul ginecolog
- Durata de examinare este în medie de 15 minute
- Este o manevră ginecologică nedureroasă!
- Utilizarea soluțiilor de badijonare a colului (acid acetic 5% și Lugol) permite identificarea zonelor anormale ale colului și realizarea de biopsii
- Atenție! Informați personalul medical dacă știți că sunteți alergică la preparate ce conțin IOD.

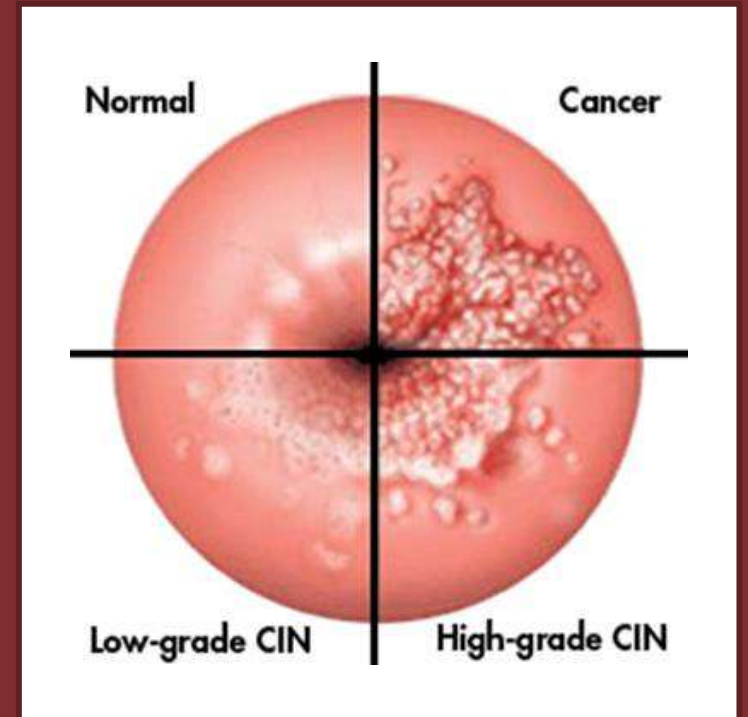

Colposcopia

Metodă de În cadrul clinicii noastre terapia PRP este implementată din 2010 în compartimentul de dermato-cosmetologie cu rezultate foarte bune.

- După efectuarea colposcopiei pacienta își reia imediat viață obișnuită (muncă, activitate sexuală, activitate fizică)
- Biopsiile efectuate în timpul colposcopiei impun doar repaus sexual pentru 3-5 zile.

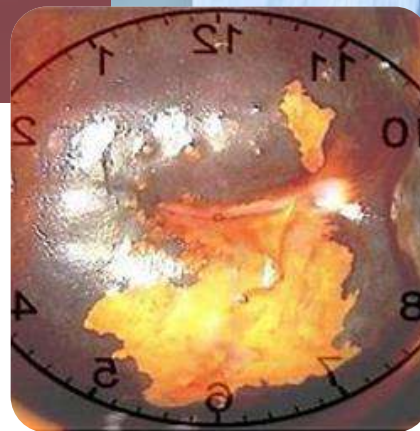



Pro⁺sana

Medical Center Constanța